

年 月 日

## 新潟医療福祉大学 SPSS利用申請書

「利用上の注意事項」に同意し、下記の通り申請いたします。

※この申請書の記載内容は、管理で使用する以外の目的では一切使用いたしません

身分	<input type="checkbox"/> 教員	<input type="checkbox"/> 大学院生	<input type="checkbox"/> 学部生	
氏名	フリガナ			
E-mail アドレス	※本学G-mailアドレス以外不可			
使用する 端末OS	IBM SPSS Statistics 27.動作環境 <input type="checkbox"/> Windows10(64bitのみ対応) <input type="checkbox"/> macOS10.13 <input type="checkbox"/> macOS10.14 <input type="checkbox"/> macOS10.15 <input type="checkbox"/> macOS11.0			
(図書館記入欄) インストール用DVD	貸出日	貸出者	返却日	受取者
	/		/	

### 利用上の注意事項

#### ■利用者

本学専任教員・大学院生・学部生

#### ■利用有効期間

在任・在学期間中（退職、卒業後は利用できません）

※学内LANに接続した状態でのみ利用可能です。不要になった場合は、ご自身でアンインストールしてください。

#### ■利用方法

本学SPSS管理者（図書館）へ本申請書をご提出ください。管理者が受領後、図書館カウンターでインストール用DVDを貸出しますので、使用予定のパソコンにインストールしてください。

**インストール後は、学内LANに接続した状態でご使用ください。**

#### ■留意事項

- ・2020年11月現在の契約ライセンス数は1です。利用終了後は必ずソフトを終了してください。
- ・SPSS起動時に以下の画面が表示される場合は、別な方が使用中です。また、ご自身で複数起動した場合も同様の画面が表示されます。時間をおいて起動してもログインできない状態が続く場合は、図書館へご連絡ください。（library@nuhw.ac.jp）

エラー ■ 2021  
IBM SPSS Statistics のライセンスがありません。ライセンス ファイルが存在しないか、使用可能なネットワーク  
ライセンスがない可能性があります。この問題を詳しくは、製品のインストール ディレクトリにある「Troubleshooting」ユーティリティを  
参照してください。  
> 特定のインストールの操作を停止します。  
> 指定回数まで再試行: 10  
End of Job: 25 command lines 1 errors 0 warnings 0 CPU seconds

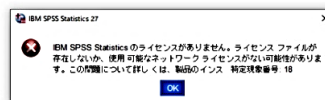

- ・コンピューターライセンスサービス(ライセンスチェックアウト・貸出機能)は停止しています。学内LANに接続した状態でご利用ください。